

PARTER

Nazwa inwestycji:
PROJEKT WYKONAWCZY
Wymiany instalacji elektrycznej w częściach wspólnych budynku mieszkalnego wielorodzinnego przy ul. Balladyny 1C w Warszawie

Inwestor:
SPÓŁDZIELNIA MIESZKANIOWA „MOKOTÓW”
Administracja Osiedle Dąbrowskiego,
ul. Łowicka 10, 02-574 Warszawa

Zespół Projektowy	
Wiesław Jędrzejewski	Nr. upr.: Wa 590/94
Damian Skwamnicki	
Karol Goceł	
Swierczak	Nr. upr.: MAZI0390/P00E017

Tytuł rysunku:
Rzut parteru - Instalacje elektryczne

data: 05.2023 r.	skala 1:100	rys. nr.: E-9
------------------	-------------	---------------

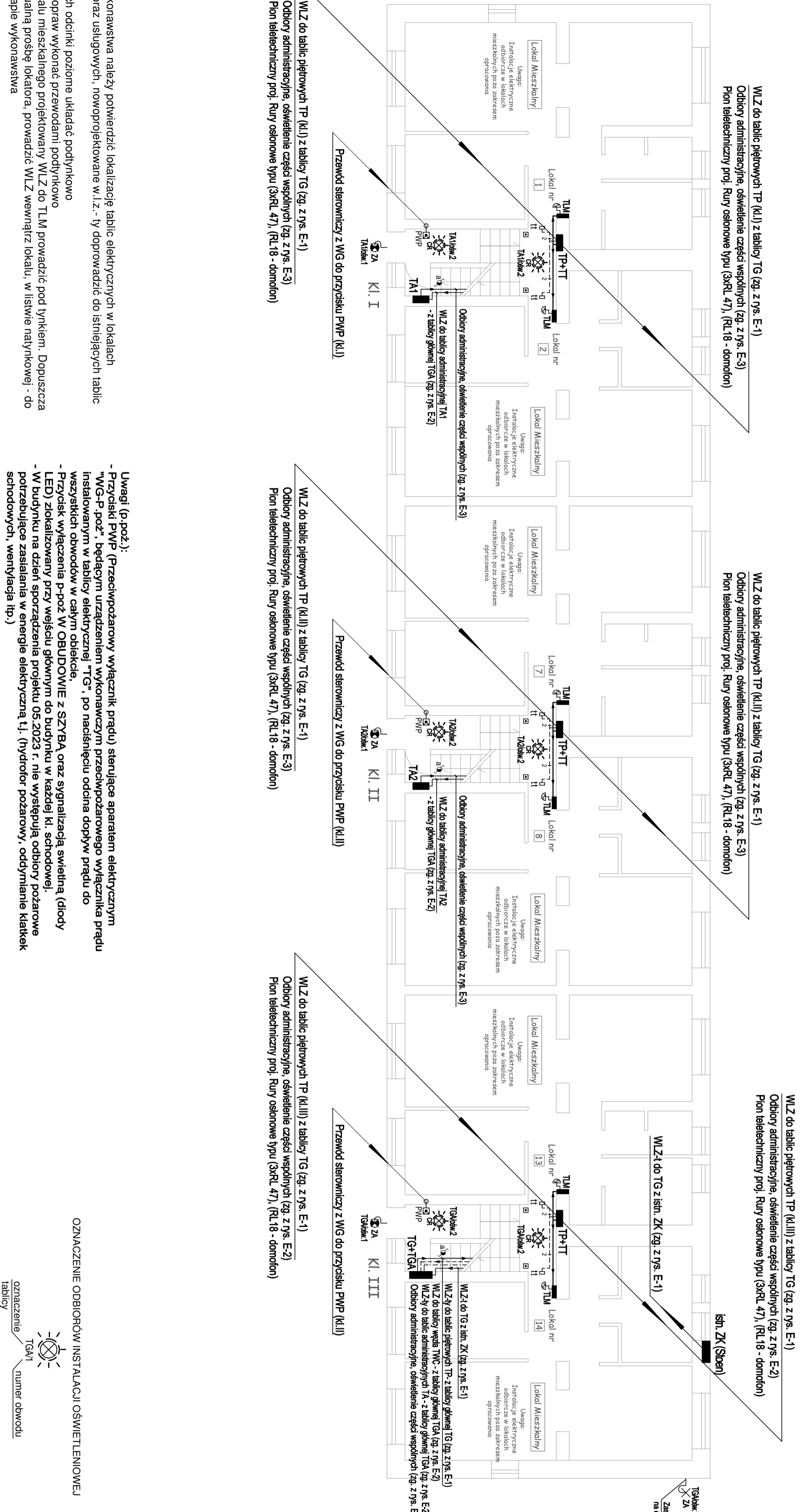

UWAGI:
- Na etapie wykonawstwa należy potwierdzić lokalizację tablic elektrycznych w lokalach mieszkalnych oraz usługowych, nowoprojektowane w l.z.- ty doprowadzić do istniejących tablic elektrycznych,
- Na korytarzach odcinki poziome układać podtylnkowo
- Podejścia do opraw wykonać przewodami podtylnkowo
- Wewnątrz lokalu mieszkalnego projektowany WIŁZ do TLM prowadzić pod tylnkiem. Dopuszcza się na indywidualną prośbę lokatora, prowadzić WIŁZ wewnątrz lokalu, w listwie natynkowej - do ustalenia na etapie wykonawstwa

Uwagi (p. poł.):
- Przyciski PWP (Przeciwożarowy wyłącznik prądu) sterujące aparatem elektrycznym "WG-P-poż", będącym urządzeniem wykonawczym przeciwożarowego wyłącznika prądu instalowanym w tablicy elektrycznej "TG", po naciśnięciu odcina dopływ prądu do wszystkich obwodów w całym obiekcie.
- Przycisk wyłączenia p-poż w OBUDOWIE z SZYBA oraz sygnalizacją świetlną (diody LED) zlokalizowany przy wejściu głównym do budynku w każdej kl. schodowej.
- W budynku na dzień sporządzenia projektu 05.2023 r. nie występują odbiory pożarowe potrzebujące zasilania w energię elektryczną t.j. (hydrofor pożarowy, oddymianie klatki schodowych, wentylacja itp.)

ZNACZENIE ODBIORÓW W INSTALACJI OŚWIETLENIOWEJ

	numer obwodu
--	--------------

oznaczenie tablicy